

6 DÍAS / 5 NOCHES
HOTEL 4*

■ Incluye

5 Noches en Pamplona

- Transporte en autocar
- Régimen de PENSIÓN COMPLETA (excepto almuerzo primer y último día)
- Agua y vino incluidos en todas las comidas
- Almuerzo en restaurante en Roncesvalles
- Almuerzo en restaurante en Puente la Reina
- Guía local en Pamplona
- Guía local en Roncesvalles
- Guía local en Estella
- Entrada en el Palacio de Olite
- Entrada en los principales monumentos de Roncesvalles
- Guía acompañante todo el circuito
- Seguro de viaje + Seguro Anulación Plus

■ Excursiones incluidas

Pamplona ⁽¹⁾	½ día
Palacio de Olite	½ día
Saint-Jean-Pied-de-Port, Roncesvalles ⁽¹⁾⁽²⁾	día completo
Estella ⁽¹⁾ , Puente la Reina ⁽²⁾ , Viana	día completo

⁽¹⁾ Con guía local / ⁽²⁾ Almuerzo en restaurante

No incluye: Guías oficiales, ni entradas a museos o monumentos salvo indicación en contra.

■ Hoteles seleccionados

Hotel Tres Reyes **** (Pamplona)
Centro ciudad

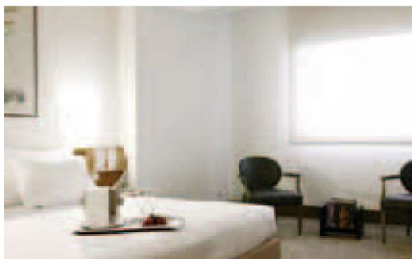

EL REINO DE NAVARRA, RONCESVALLES

y el Camino de Santiago

Pamplona

DÍA 1. CIUDAD DE ORIGEN - NAVARRA

Salida con dirección a Navarra. Breves paradas en ruta hasta la llegada al punto de encuentro donde realizaremos el cambio al autocar que nos llevará a destino (Almuerzo por cuenta del cliente) Continuación del viaje y llegada. **Cena** y alojamiento.

DÍA 2. PAMPLONA / PALACIO DE OLITE Desayuno.

Por la mañana visita con **guía local a Pamplona**, capital de Navarra, conoceremos las famosas calles del encierro (Santo Domingo, Mercaderes y Estafeta...) y sus lugares más emblemáticos: la plaza del Castillo, el paseo Sarasate o la plaza del ayuntamiento. El monumento más representativo, es la catedral de Santa María la Real, erigida entre los siglos XIV y XVII, de estilo gótico y fachada neoclásica. Regreso al hotel para el **almuerzo**. Por la tarde excursión a la ciudad de **Olite**, residencia predilecta de los Reyes de Navarra durante el siglo XV, visitando su asombroso **Palacio (entrada incluida)**, joya de los castillos góticos europeos, y que constituye una auténtica ciudad medieval. Regreso al hotel, **cena** y alojamiento.

DÍA 3. DÍA LIBRE (EXCURSIÓN OPCIONAL DE DÍA COMPLETO A OCHAGAVÍA, EZCÁROZ Y SANGÜESA)

Día libre, con estancia en régimen de pensión completa en el hotel. Posibilidad de realizar excursión opcional de día completo visitando Ochagavía, Ezcároz y Sangüesa, que podrá ser adquirida en la agencia de viajes o al asistente en destino.

DÍA 4. CAMINO DE SANTIAGO: SAINT-JEAN-

PIED-DE-PORT / RONCESVALLES

Desayuno. Por la mañana salida hacia la frontera francesa para visitar de la villa amurallada de Saint-Jean-Pied-de-Port, considerada el comienzo del Camino Francés de Santiago. Capital de la Baja Navarra, es uno de los pueblos medievales mejor conservados del sur de Europa. Aquí podremos conocer la puerta de St. Jaques, la más importante de la muralla y declarada Patrimonio de la Humanidad en 1988; el Puente Romano sobre el río Nive, la ciudadela de Mendiguren y la prisión de los Obispos. **Almuerzo en restaurante**. Por la tarde visita y salida hacia **Roncesvalles**, para visita con **guía local** y entradas in-

cluidas en su conjunto monumental. Entre ellos destacamos la colegiata de Santa María y la capilla de San Agustín donde se encuentra el sepulcro del Rey Sancho VII. El edificio más antiguo es la capilla del Santo Espiritu o silo de Carlomagno. Junto a ella se levanta la iglesia de Santiago o de los peregrinos, de estilo gótico primitivo. Regreso al hotel, **cena** y alojamiento.

DÍA 5. ESTELLA, PUENTE LA REINA / VIANA

Desayuno. Por la mañana visita de **Estella con guía local**. Es un punto importante en el Camino de Santiago, cuenta con un importante patrimonio monumental, por el que es también conocida como la Toledo del norte. Destaca la iglesia de San Pedro de la Rúa, la de San Miguel, la del Santo Sepulcro y el Palacio de los Reyes de Navarra que es el único ejemplo de románico civil en la comunidad. Continuamos hacia **Puente la Reina** Su nombre proviene del puente románico sobre el río Arga,

mandado construir en el siglo XI por una anónima reina de Navarra. Ya se encuentra reseñado por Aymeric Picaud el hecho de que es en Puente la Reina donde se juntan los caminos francés y de Jaca para llegar a Santiago. **Almuerzo en restaurante**. Por la tarde salida hacia **Viana**. Recorreremos su casco monumental con edificios destacados como la iglesia de Santa María y los restos de la iglesia de San Pedro. También llaman la atención sus casas palacio blasonadas, como la de los Añoa y Busto. Regreso al hotel, **cena** y alojamiento.

DÍA 6. NAVARRA - CIUDAD DE ORIGEN

Desayuno en el hotel o en picnic, según horarios. Salida, a primera hora de la mañana (sobre las 6:30 horas), para iniciar el viaje de regreso. Breves paradas en ruta hasta la llegada al punto de encuentro, donde realizaremos el cambio de autocar que nos llevará al origen (almuerzo por cuenta del cliente). Llegada y fin de nuestros servicios.

NOTA: el orden de las excursiones podrá ser modificado sin afectar a su contenido.

Salidas circuitos Excellent

Julio 22	555 €
Agosto 5	599 €
Septiembre 16	565 €

Suplemento Individual: 205 €

ver condiciones y ventajas en pág. 12

Salidas en autocar desde Ronda

Julio 23	485 €
Agosto 6	529 €
Agosto 27	519 €
Septiembre 17	495 €

Suplemento Individual: 180 €

Salidas en TREN a Madrid

FECHA	1 TRAYECTO	IDA Y VUELTA
Julio 23	560 €	635 €
Agosto 6	605 €	679 €
Agosto 27	595 €	669 €
Septiembre 17	570 €	645 €

Precios desde estación de Ronda a Madrid